

LES NOUVELLES de la BASOCHE

SALAIRES : - revalorisation au 1^{er} mars 2017

CONGES : - congés pour événements familiaux

CRPCEN : - situation, avenir, œuvres sociales,

SANTE : - remboursements, compléments sociaux
- la MCEN évoluée...

TRAVAIL : - la « digitalization » : des métiers vont changer...

Vous êtes concerné(e),

La **F**EDERATION **G**ENERALE DES CLERCS ET EMPLOYES DE NOTAIRE vous invite à une

REUNION d'INFORMATION

Samedi 20 mai 2017, à 9 h 15

**A JOUE LES TOURS, Espace Clos Neuf, Maison des Associations,
2 rue du Clos Neuf**

Salle Acajou, (Parking sur place, accès rue du Clos neuf) (plan au dos)

TRAM A = arrêt Joué Hôtel de ville ∞ BUS FIL BLEU = 15, 16, 30, 31 : arrêt Joué Centre Hôtel de Ville

Réunion d'information ouverte à tous les actifs et retraités du Notariat

(sans condition d'entrée ou d'adhésion), animée par :

- **Serge FOREST,** Président de la FEDERATION GENERALE des CLERCS et EMPLOYES de NOTAIRE
Administrateur de la CRPCEN, ancien Directeur de la Mutuelle MCEN,
- **Roger CLENET,** Secrétaire de la FEDERATION GENERALE des CLERCS et EMPLOYES de NOTAIRE
Secrétaire de la MCEN, Ancien administrateur de la CRPCEN,

Discussions et Débats, pot de l'amitié, VENEZ NOMBREUX,

La réunion sera suivie d'un **repas amical : réservation impérative** avant le 10 mai 2017, au 02 47 39 54 24.
Profitez avec votre conjoint de ce moment de convivialité pour mieux connaître vos collègues des autres études.

Consultez le site internet : www.fgcen-fo.com



L'actualité sociale du notariat

- **CRPCEN :**
 - la situation financière, l'avenir du régime,
 - les dangers pour la Caisse : loi « Puma », protection sociale, œuvres sociales
- **SALAIRES, CONDITIONS DE TRAVAIL :**
 - 1,50 % pour 2017, est-ce suffisant ?...
- **EUROPE, Confédération du Personnel des Notariats de l'Union Européenne :**
 - la situation de nos collègues en Italie, aux Pays Bas, etc...
 - les actions de la CPNUE pour vous défendre et défendre notre profession,
- **DIGITALIZATION, ROBOTIQUE :**
 - des métiers évoluent, d'autres disparaissent : êtes-vous concerné ???
 - UNI EUROPA se mobilise
- **Mutuelle MCEN :**
 - les améliorations des prestations, la situation financière,

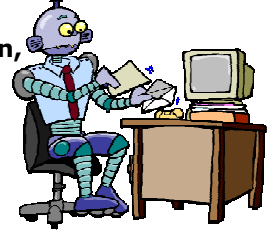

Tous ces sujets seront traités et expliqués au cours de la réunion d'information du 20 mai 2017

Ne restez pas isolé(e), venez vous informer,

La FEDERATION GENERALE des CLERCS et EMPLOYES de NOTAIRE est présente dans tous les organismes sociaux du notariat : CRPCEN, MCEN, CSN Comité Mixte, Comités Mixtes départementaux et régionaux, INAFON, OPCA PL, Commission Paritaire, avec ses représentants (tous bénévoles) pour **DEFENDRE VOS INTERETS**, faire évoluer le statut de tous les actifs et de tous les retraités, et vous aider à résoudre vos difficultés,

La mobilisation et l'action permanente de la Fédération a un coût (déplacements, documentations juridiques, communication, loyer, frais de matériel), et ses frais de fonctionnement sont couverts par les cotisations de ses adhérents.

Et vous, seul, qu'avez-vous obtenu ?

**La FEDERATION agit pour vous, mais elle a aussi besoin de vous :
AIDEZ-VOUS, ADHEREZ...**

La cotisation donne droit à un crédit d'impôt (égal à 66 % de son montant, dont vous bénéficiez même si vous êtes non imposable) : elle ne coûte donc pas cher. **N'attendez pas qu'il soit trop tard...**

En adhérent, vous recevrez la BASOCHE (revue trimestrielle de la Fédération), les informations rapides par e-mail de la Fédération, et vous bénéficierez des **services et consultations réservés aux seuls adhérents**¹

- **Pour adhérer : retourner le bulletin d'adhésion ci-joint**, (entièrement rempli et accompagné de votre règlement par chèque à l'ordre de : « Fédération Générale des Clercs et Employés de Notaire ») **au Président :**
 - Roger CLENET, 6 rue de Ligner, 37520 LA RICHE
- **Pour nous contacter** (renseignements et informations) : 02 47 39 54 24
 - ✓ **Questions sociales** (maladie, retraite, mutuelle, action sociale)
 - ✓ **Questions de droit du travail** (convention collective, salaires)



**C'est décidé,
je me syndique !**

Anciens Adhérents : n'oubliez pas de renouveler votre adhésion

(Cette circulaire tient lieu d'appel de cotisation – Pensez à nous signaler tout changement d'adresse, d'e-mail ou de téléphone)

¹ **Rappel :** la loi n° 90-1259 du 30 décembre 1990 réglemente la **consultation en matière juridique**. En vertu de son article 64, **les syndicats professionnels** régis par le Code du Travail **ne peuvent donner de consultations juridiques qu'aux personnes** dont la défense des intérêts est visée par leurs statuts (leurs **adhérents à jour de la cotisation pour l'année en cours**).

Bulletin professionnel d'information de la **Section Touraine** de la

FEDERATION GENERALE DES CLERCS ET EMPLOYES DE NOTAIRE

31 rue du Rocher, 75008 PARIS – www.fgcen-fo.com – email : fgcen-fo@wanadoo.fr

FGCEN Section TOURAINE : « La Camusière », 18 rue de l'Oiselet, 37550 SAINT AVERTIN

ADHESION SYNDICALE 2017

Valable un an à compter de la date d'adhésion

Comprenant l'abonnement à la revue trimestrielle LA BASOCHE adressée au domicile de l'adhérent

NOM : _____ **PRENOM :** _____
Date de naissance : _____
ADRESSE personnelle : _____
Code Postal : _____ **Ville / commune :** _____
Tél. personnel : _____ **Portable :** _____
e-mail : _____

Renseignements strictement confidentiels :

Date d'entrée dans le notariat : _____ Date d'entrée dans l'étude actuelle : _____
 N° de l'office employeur actuel : _____

Diplômes (cochez la ou les cases) :

- Capacité en droit
 Licence en droit
 Maîtrise

- Ecole de Notariat
 Premier clerc
 Notaire
 Autre (préciser) :

Employeur : Office de Me

Notaire à

| Cochez la case | Catégorie | Points | Cotisation à verser | Crédit d'impôt* | Coût net à votre charge après crédit d'impôt | Soit par mois |
|--------------------------|---------------------|----------|---------------------|-----------------|--|---------------|
| <input type="checkbox"/> | Employé E 2 | 115 | 131,00 € | 86,46 € | 44,54 € | 3,71 € |
| <input type="checkbox"/> | Employé E 3 | 120 | 162,00 € | 106,92 € | 55,08 € | 4,59 € |
| <input type="checkbox"/> | Technicien T 1 | 132 | 187,00 € | 123,42 € | 63,58 € | 5,30 € |
| <input type="checkbox"/> | Technicien T 2 | 146 | 202,00 € | 133,32 € | 68,68 € | 5,72 € |
| <input type="checkbox"/> | Technicien T 3 | 195 | 226,00 € | 149,16 € | 76,84 € | 6,40 € |
| <input type="checkbox"/> | Cadre C 1 | 220 | 278,00 € | 183,48 € | 94,52 € | 7,88 € |
| <input type="checkbox"/> | Cadre C 2 | 270 | 308,00 € | 203,28 € | 104,72 € | 8,73 € |
| <input type="checkbox"/> | Cadre C 3 / C 4 | 340 et + | 340,00 € | 224,40 € | 115,60 € | 9,63 € |
| <input type="checkbox"/> | Retraité Employé | | 98,00 € | 64,68 € | 33,32 € | 2,78 € |
| <input type="checkbox"/> | Retraité Technicien | | 129,00 € | 85,14 € | 43,86 € | 3,66 € |
| <input type="checkbox"/> | Retraité Cadre | | 152,00 € | 100,32 € | 51,68 € | 4,31 € |

* Crédit d'impôt (soumis à conditions arrondi à l'euro) : 66 % pour 2017 (dans la limite de 1 % du revenu brut, même si non imposable)
 Le reçu fiscal sera adressé courant mars 2018.

- J'adhère à la FEDERATION GENERALE DES CLERCS ET EMPLOYES DE NOTAIRE et sa section TOURAINE
 Je joins un chèque du montant de ma cotisation à l'ordre de « FEDERATION GENERALE DES CLERCS ET EMPLOYES DE NOTAIRE »

A _____ le _____ Signature : _____

Possibilité d'opter pour le règlement de la cotisation par prélèvements mensuels, lors du renouvellement de cotisation en 2018

Bulletin d'adhésion à retourner (dans sa totalité) avec le règlement à :
FGCEN section Touraine, c/o Roger CLENET, 6 rue de Ligner, 37520 LA RICHE

Les informations contenues dans la présente demande ne seront utilisées que pour les seules nécessités de la gestion de la Fédération Générale des Clercs et Employés de Notaire, et pourront donner lieu à exercice du droit individuel d'accès, dans les conditions prévues par la délibération n° 80 du 1^{er} avril 1980 de la CNIL Commission Nationale Informatique et Libertés, auprès de la Fédération Générale des Clercs et Employés de Notaire, 31 rue du Rocher, 75008 PARIS

Espace CLOS NEUF Maison des Associations, 2 rue du Clos Neuf, JOUE LES TOURS

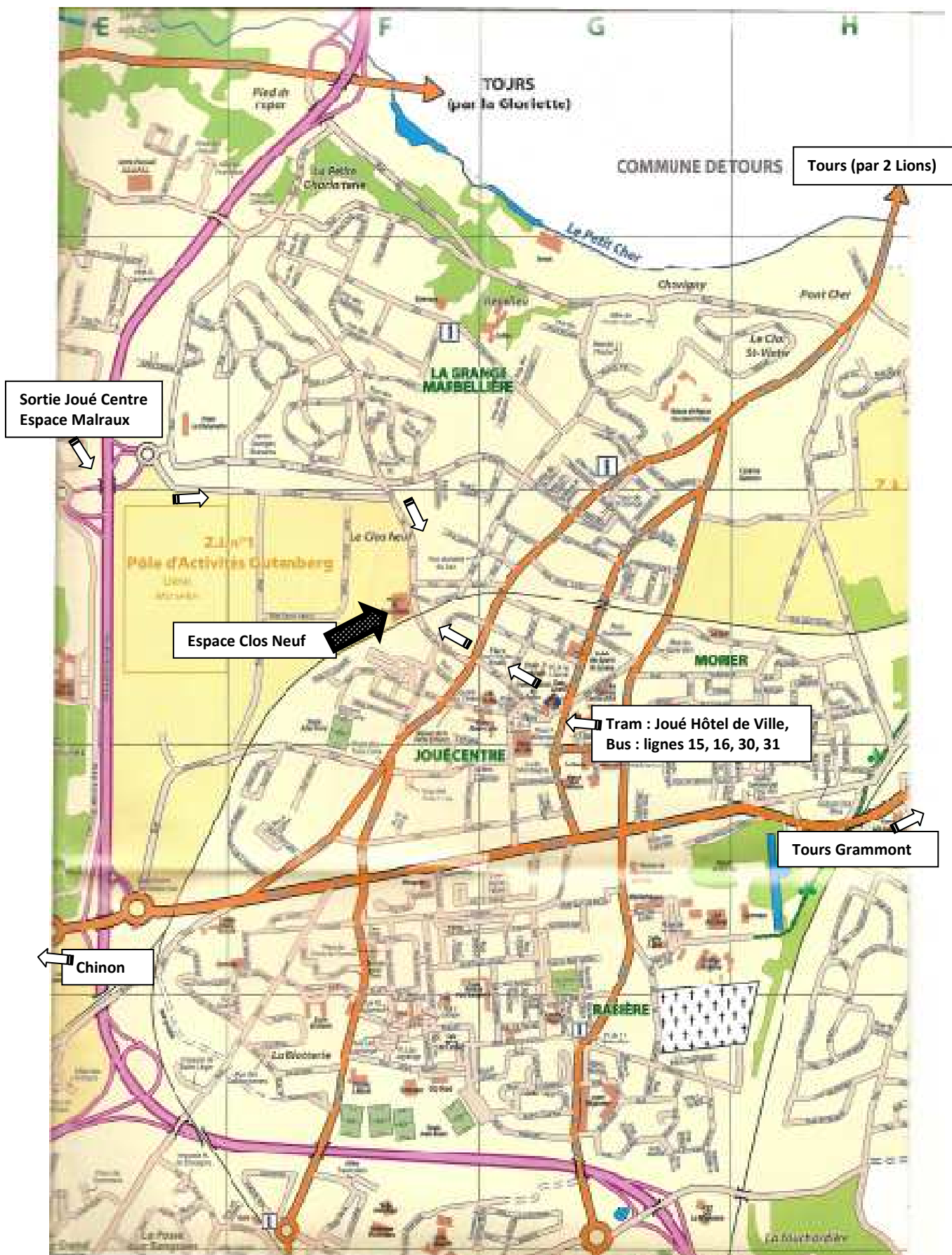

← Bulletin d'adhésion au dos